

INFORME DE MONITOREO DE MEDIOS*

Fecha: 05/02/2024

Semananº06

Coordinación de Vigilancia Epidemiológica

*Vigilancia basada en eventos de interés epidemiológico mediante el monitoreo de medios abiertos de comunicación locales y nacionales.

Reporte de eventos:

Amenaza	Tema	Medio	Fecha	Resumen	Liga	Prioridad	Verificación
Biológico	Casos Covid-19 en escuelas	El Sol de Cuernavaca	05 febrero 2024	Luis Arturo Cornejo Alatorre, secretario de Educación, informó que la cantidad de estudiantes enfermos por Covid-19 o Influenza desde el inicio del ciclo escolar es mínima , representando menos del 2%.	https://www.elsoldecuernavaca.com.mx/local/educacion-morelos-estudiantes-afectados-por-covid-19-o-influenza-menos-de-2-desde-septiembre-11394019.html	Bajo	Ratificado
Social	Adolescentes denarcomenudeo de adolescentes	El Sol de Cuernavaca	05 febrero 2024	Durante 2023 fueron detenidos 98 jóvenes menores de 18 años , de los cuales 88 fueron hombres y 10 mujeres, en su mayoría los delitos fueron de narcomenudeo y portación de arma de fuego, informó la magistrada presidenta del Tribunal de Justicia Penal para Adolescentes (TUJPA), Adriana Pineda Fernández.	https://www.elsoldecuernavaca.com.mx/policiaca/adolescentes-cometieron-119-delitos-de-narcomenudeo-en-morelos-11394793.html	Bajo	Ratificado
Incendio	Incendio en bomberos los naranjos	El Sol de Cuernavaca	04 febrero 2024	Bomberos de Jojutla sofocaron un incendio provocado por la quema de basura en un pastizal ubicado a un costado del balneario Los Naranjos de la localidad de Panchimalco . El reporte fue realizado por personal del balneario, quienes aseguran que la zona es saturada por residuos, llantas y materiales.	https://www.elsoldecuernavaca.com.mx/local/bomberos-de-jojutla-sofocan-incendio-junto-a-balneario-los-naranjos-11391265.html	Bajo	Ratificado
Incendio	Piden prevención de incendios	El Sol de Cuernavaca	04 febrero 2024	Personal de la Dirección de Protección Civil y Rescate del Gobierno de Jiutepec controló un incendio registrado en la colonia José López Portillo. El ayuntamiento recordó que prevenir incendios está en nuestras manos, por lo que exhortó a no arrojar cerillos o cigarrillos encendidos en áreas naturales protegidas y no realizar quema de pastizales para limpiar de terrenos agrícolas.	https://www.diariode-morelos.com/noticias/piden-ciudadan-prevenir-incendios	Bajo	Ratificado
Incendio	Piden prevención de incendios	El Sol de Cuernavaca	04 febrero 2024	A través de un comunicado, el Gobierno de Jiutepec, encabezado por el alcalde Rafael Reyes Reyes, informó que realiza diferentes gestiones ante el Comité Técnico del Fondo Verde Estatal para acceder a recursos económicos que permitan contribuir a solucionar la contingencia derivada del incendio ocurrido el sábado primero de abril de 2023 en la exmina de Tezontepec, ubicada en la colonia Centro del municipio.	https://www.launion.com.mx/morelos/avances/noticias/243825-gestiona-gobierno-de-jiutepec-recursos-para-atender-contingencia-en-exmina-de-tezontepec.html	Bajo	Ratificado
Incendio	No será obligatorio en escuelas	El Sol de Cuernavaca	04 febrero 2024	El secretario de Educación, Luis Arturo Cornejo Alatorre, informó que las autoridades de Salud acordaron este fin de semana reforzar en escuelas las medidas de prevención de enfermedades respiratorias, pero no será obligatorio el cubrebocas.	https://www.launion.com.mx/morelos/avances/noticias/243821-uso-de-cubrebocas-no-sera-obligatorio-en-escuelas.html	Bajo	Ratificado



<http://ssm.gob.mx>



Servicios de Salud Morelos



@MorelosSalud

Callejón Borda N°3 Col. Centro C.P. 62000
Teléfono (777) 312 62 31 / 314 33 36 ext. 222

**Calle Gómez Azcárate No. 205, Col. Lomas de la Selva
C.P. 62270, Cuernavaca, Morelos. Tel.: 777 102 25 56**

INFORME DE RIESGOS METEOROLÓGICOS

Fecha: 05/02/2024

Semananº 06

Coordinación de Vigilancia Epidemiológica

Fuente: Servicio Meteorológico Nacional de México, CONAGUA. <https://proteccioncivil.morelos.gob.mx/>

LA SEXTA TORMENTA INVERNAL DE LA TEMPORADA Y EL FRENTE FRÍO NÚM. 33 OCASIONARÁN LLUVIAS PUNTUALES MUY FUERTES QUE PODRÍAN GENERAR ENCHARCAMIENTOS O INUNDACIONES EN BAJA CALIFORNIA

En las próximas horas, el **nuevo frente frío No. 33** ingresará sobre el norte de Baja California, interaccionará con una **vaguada polar** extendida en el suroeste de Estados Unidos y con las **corrientes en chorro polar y subtropical**, dando origen a la **Sexta tormenta invernal** de la temporada sobre el noroeste mexicano por lo que se pronostican lluvias puntuales muy fuertes en Baja California y lluvias aisladas en Baja California Sur y Sonora; así como rachas de viento de 60 a 70 km/h con tolvaneras y descenso de la temperatura en esa región, además de oleaje de 1 a 3 m de altura en la costa oeste de Baja California así como **probable caída de nieve o aguanieve** en zonas serranas de dicha entidad. Por otra parte, el **frente frío No. 32** se extenderá sobre el oriente del Golfo de México y la Península de Yucatán, será reforzado por una nueva masa de aire frío, por lo que se pronostican lluvias e intervalos de chubascos en el oriente y sureste de la República Mexicana; además de **evento de "Norte"** con rachas de viento de 80 a 100 km/h en el Istmo de Tehuantepec y oleaje de 2 a 4 metros de altura en el Golfo de Tehuantepec; rachas de viento de 70 a 90 km/h y oleaje de 2 a 4 metros de altura en las costas de Yucatán y Quintana Roo, y rachas de 50 a 70 km/h con oleaje de 1 a 3 metros de altura en costas de Tamaulipas, Veracruz, Tabasco y Campeche. Al final del día, el **frente frío No. 32** se desplazará sobre el Mar Caribe y dejará de afectar gradualmente al territorio nacional.

Las lluvias en el rango de fuertes a intensas podrían originar visibilidad reducida, deslaves, encharcamientos o inundaciones..

Lluvias aisladas (0.1 a 5 mm):

Sinaloa, Durango, **Morelos** y Quintana Roo.

Temperaturas Máximas de 30-35 °C:

Morelos, Campeche, Yucatán y Quintana Roo.

Pronóstico en región Mesa Central:

Cielo medio nublado a nublado durante el día, con intervalos de chubascos en Guanajuato, Querétaro, Hidalgo, Tlaxcala y Puebla, **así como lluvias aisladas en Morelos**. Ambiente fresco a frío durante la mañana; muy frío con heladas y bancos de niebla en zonas de Hidalgo, Tlaxcala y Puebla. Por la tarde, ambiente de fresco a templado en la región. Viento de dirección variable de 10 a 20 km/h con rachas de hasta 45 km/h. Durante la mañana, existirán condiciones para la posible caída de aguanieve o nieve en cimas montañosas por arriba de los 4,200 msnm (Popocatepetl, Iztaccíhuatl, Sierra Negra y La Malinche).

SISTEMAS METEOROLÓGICOS ACTUALES

Núm. 681 del 07 de diciembre de 2023 / 06:00 horas

2023/12/07 11:10 UTC (us 10 h, Centro de México)

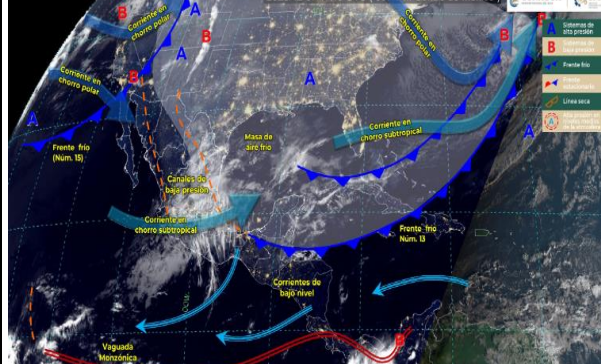

Recomendaciones de Protección Civil

TEMPERATURAS BAJAS:

- Al salir de un lugar caliente debes cubrirte boca y nariz para evitar aspirar el aire frío; los cambios bruscos de temperatura pueden afectar el sistema respiratorio.
- Limitar la cantidad de tiempo al aire libre, ya que las exposiciones prolongadas al aire frío pueden producir hipotermia y en casos extremos congelación.
- Alimentarse sanamente en invierno procurando ingerir una mayor cantidad de calorías, vitaminas, líquidos (de preferencia tibios), frutas y nueces, manteniendo sus horarios de alimentación.
- Mantener una ventilación adecuada en caso de usar algún calefactor, horno, chimenea o calefactores, para evitar intoxicaciones por monóxido de carbono, no encender anafres o braseros dentro de lugares cerrados o con mala ventilación, mantener alejado de los niños.
- Los niños, adultos mayores y enfermos crónicos son más vulnerables, ten especial cuidado con ellos y cobíjalos.



<http://smn.gob.mx>



Servicios de Salud M

Nivel de riesgo bajo

No existe riesgo meteorológico para la población en general, aunque sí para alguna actividad concreta (fenómenos meteorológicos habituales) o localización de alta vulnerabilidad, por ejemplo, zonas altas de Morelos con mayor exposición a bajas temperaturas.

Callejón Borda N°3 Col. Centro C.P. 62000
Teléfono (777) 312 62 31 / 314 33 36 ext. 222

**Calle Gómez Azcárate No. 205, Col. Lomas de la Selva
C.P. 62270, Cuernavaca, Morelos. Tel.: 777 102 25 56**

INFORME DE MONITOREO VOLCÁNICO Y SISMOLÓGICO

Fecha: 05/02/2024

Semana N°06

Coordinación de Vigilancia Epidemiológica

Fuente: Servicio Sismológico Nacional, UNAM. / Centro nacional de Prevención de Desastres (CENAPRED)-SEGOB, SENEAM-SCT y NOAA.

En las últimas 24 horas, mediante los sistemas de **monitoreo del volcán Popocatepetl**, se detectaron **24 exhalaciones** acompañadas de vapor de agua, gases volcánicos y ceniza. Adicionalmente se identificaron **1 236 minutos de tremor** (20.6 h) de alta frecuencia y baja amplitud. Durante la mañana y **al momento de este reporte se observa una emisión continua de gases volcánicos y ceniza, con dispersión hacia el sur-sureste (SSE).**

NIVEL DE ALERTA	SEMAFORO	AMARILLO-FASE 2	RECOMENDACIONES PARA LA FASE AMARILLO FASE 2
	<p>El volcán presenta incremento en su actividad, con explosiones esporádicas:</p> <ul style="list-style-type: none"> Pluma continúa de vapor de agua y gas. Caída de ceniza leves a moderadas en poblaciones cercanas. Lanzamiento de fragmentos incandescentes y posibilidad de flujos piroclásticos de corto alcance asociado a las explosiones. Crecimiento y destrucción de domos de lava. Flujos de lodo o escombros de corto alcance. 		<ol style="list-style-type: none"> Continuar con el radio de seguridad de 12 km, por lo que la permanencia en esa área no está permitida. Controlar el tránsito entre Santiago Xalitlintla y San Pedro Nexapa, vía Paso de Cortés. A las autoridades de Protección Civil, mantener sus procedimientos preventivos, de acuerdo con sus planes operativos. A la población se le recomienda eleva la atención a los avisos de las autoridades de su localidad y se exhorta a no acercarse al volcán, y mucho menos al cráter. Mantenerse fuera de cañadas ante posibles flujos de lodo, principalmente en temporada de lluvias.

PRONOSTICO DE CAIDA DE CENIZA

En caso de una exhalación de ceniza volcánica, el pronóstico de trayectoria hacia el sur-sureste, cambiando al sur-suroeste (simulando exhalación cada hora en las próximas 6 horas), a su paso por la zona oeste y suroeste del estado de Puebla; zona este-noreste, este y sureste del estado de Guerrero; zona oeste-noroeste y suroeste del estado de Oaxaca y sobre el Océano Pacífico, para las **primeras 12 horas de pronóstico** (de las 14:00 a las 02:00 hora local). Posteriormente, para las **últimas 12 horas de pronóstico** (de las 02:00 a las 14:00 hora local del día siguiente), las trayectorias continuarán sobre el Océano Pacífico en donde concluirían.

SIN PRONOSTICO DE CAIDA DE CENIZA PARA EL ESTADO

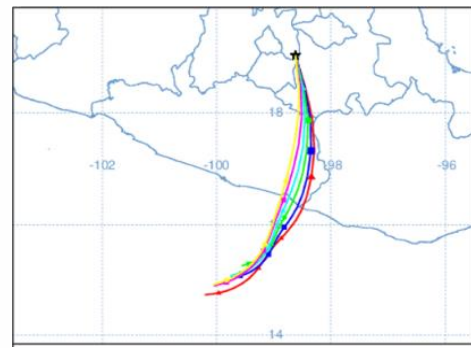

SISMOS	<p>Se registró sismo de magnitud de 4.2 grados Richter, a las 22:39:49 hrs con localización del epicentro a 68 km al noreste de Loreto, Baja California Sur.</p> <p>NO PERCIBIDO EN EL ESTADO DE MORELOS.</p>	
	<h3>REPORTE DE DAÑOS A LA POBLACION</h3>	
PROTECCIÓN CIVIL	Sin reporte de daños a la población ni a la infraestructura en salud.	



<http://ssm.gob.mx>



Servicios de Salud Morelos



@MorelosSalud

Callejón Borda N°3 Col. Centro C.P. 62000
Teléfono (777) 312 62 31 / 314 33 36 ext. 222

**Calle Gómez Azcárate No. 205, Col. Lomas de la Selva
C.P. 62270, Cuernavaca, Morelos. Tel.: 777 102 25 56**

INFORME DE MONITOREO DE TEMPERATURAS Y CALIDAD DEL AIRE

Fecha: 05/02/2024

Semana N°06

Coordinación de Vigilancia Epidemiológica

Fuente: Comisión Estatal de Agua (CEAGUA)

PRONOSTICO DE TEMPERATURAS POR MUNICIPIO					TEMPERATURAS MÁXIMAS Y MÍNIMAS, ULTIMAS 24 HRS	
Municipio	Min.	Max.	Municipio	Min.	Max.	
Amacuzac	13°	35°	Tepalcingo	13°	34°	
Cuautla	12°	30°	Ayala	13°	32°	
Jiutepec	14°	31°	Huitzilac	07°	24°	
Temixco	14°	32°	Tepoztlán	13°	30°	
Tlaltizapan	14°	33°	Zacualpan	12°	26°	
Axochiapan	15°	34°	Tlaquiltenango	14°	38°	
Cuernavaca	12°	30°	Puente de Ixtla	13°	36°	
Jojutla	14°	36°				

Mínimas		Máximas	
Huitzilac	07° 24°	Tlaquiltenango	14° 38°
Tetela del Volcán	11° 22°	Jojutla	14° 36°
Totolapan	11° 25°	Axochiapan	15° 34°
Ocuituco	12° 25°	Zacatepec	15° 34°



CALIDAD DEL AIRE

ÍNDICE AIRE Y SALUD	NIVEL DE RIESGO ASOCIADO	RECOMENDACIONES	
		GRUPOS SENSIBLES	PARA TODA LA POBLACIÓN
<p>Estación de Monitoreo Cuernavaca Centro, Morelos.</p> <p>61 Moderado</p> <p>Updated on Monday 23:00 Primary pollutant: pm10</p> <p>current past 2 days</p> <p>PM2.5 AQI 30</p> <p>PM10 AQI 61</p>	<p>Moderado</p> <p>Las personas sensibles pueden experimentar síntomas respiratorios (asmáticos), posible agravamiento de enfermedad pulmonar y cardiaca en personas con enfermedad cardiopulmonar y adultos mayores.</p>	<p>Considera reducir las actividades físicas vigorosas al aire libre.</p>	<p>Disfruta las actividades al aire libre.</p>



<http://ssm.gob.mx>



Servicios de Salud Morelos



@MorelosSalud

Callejón Borda N°3 Col. Centro C.P. 62000
Teléfono (777) 312 62 31 / 314 33 36 ext. 222

Calle Gómez Azcárate No. 205, Col. Lomas de la Selva
C.P. 62270, Cuernavaca, Morelos. Tel.: 777 102 25 56

INFORME DE MONITOREO EPIDEMIOLÓGICO

Fecha: 05/02/2024

Semana N°06

Coordinación de Vigilancia Epidemiológica

Fuente: Jurisdicciones Sanitarias del estado de Morelos.

JURISDICCION SANITARIA I:

☞ AL MOMENTO DE ESTE REPORTE LA UIES ESTATAL **NO HA RECIBIDO INFORME DE EVENTOS EXTRAORDINARIOS DE NOTIFICACION INMEDIATA** POR PARTE DE LA JURISDICCION SANITARIA.

JURISDICCION SANITARIA II:

☞ AL MOMENTO DE ESTE REPORTE LA UIES ESTATAL **NO HA RECIBIDO INFORME DE EVENTOS EXTRAORDINARIOS DE NOTIFICACION INMEDIATA** POR PARTE DE LA JURISDICCION SANITARIA.

JURISDICCION SANITARIA III:

☞ AL MOMENTO DE ESTE REPORTE LA UIES ESTATAL **NO HA RECIBIDO INFORME DE EVENTOS EXTRAORDINARIOS DE NOTIFICACION INMEDIATA** POR PARTE DE LA JURISDICCION SANITARIA.



<http://ssm.gob.mx>



Servicios de Salud Morelos



@MorelosSalud

Callejón Borda N°3 Col. Centro C.P. 62000
Teléfono (777) 312 62 31 / 314 33 36 ext. 222

**Calle Gómez Azcárate No. 205, Col. Lomas de la Selva
C.P. 62270, Cuernavaca, Morelos. Tel.: 777 102 25 56**